

## AANMELD/INSCHRIJFFORMULIER

OBS Het Groene Hart  
Regulier & Montessori basisonderwijs  
Nieuwlandstraat 241 2729 EB Zoetermeer  
tel: 079-3431733  
e-mailadres: [info@obshetgroenehart.nl](mailto:info@obshetgroenehart.nl)

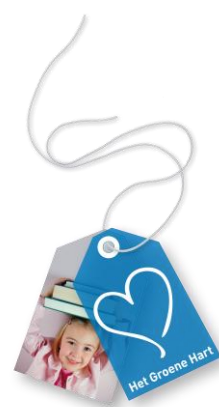

Informatiegesprek met de directie gehad op: \_\_\_\_\_

Datum 1<sup>e</sup> schooldag \_\_\_\_\_ Groep \_\_\_\_\_

Montessori / Regulier

Sofi-nummer

--	--	--	--	--	--	--	--	--	--

kopie aanwezig ja  nee

Achternaam \_\_\_\_\_ Voorvoegsels \_\_\_\_\_

Roepnaam \_\_\_\_\_

Voornamen \_\_\_\_\_

Geslacht  M  V Geboortedatum \_\_\_\_\_ - \_\_\_\_\_ - \_\_\_\_\_

Adres \_\_\_\_\_

Postcode/woonplaats \_\_\_\_\_

Gemeente \_\_\_\_\_ Land \_\_\_\_\_

Telefoon \_\_\_\_\_  geheim Mobiel tel: \_\_\_\_\_

E-mail \_\_\_\_\_

Nationaliteit \_\_\_\_\_ Thuis taal \_\_\_\_\_

Geboorteplaats \_\_\_\_\_ Gezindte \_\_\_\_\_

Geboorteland \_\_\_\_\_ Sinds wanneer in Nederland \_\_\_\_\_

Huisarts \_\_\_\_\_ tel: \_\_\_\_\_

Onderwijs sinds/vanaf: \_\_\_\_\_ Huidige groep: \_\_\_\_

Naam vorige school: \_\_\_\_\_ Adres/ tel school: \_\_\_\_\_

Schoolloopbaan tot heden: **groep 1** - \_\_\_\_\_ - \_\_\_\_\_ - \_\_\_\_\_ - \_\_\_\_\_ - \_\_\_\_\_ - \_\_\_\_\_ - \_\_\_\_\_ - \_\_\_\_\_

**Onderstaande alleen invullen indien uw kind jonger is dan zes jaar:**

Naam PSZ: \_\_\_\_\_ Aantal maanden Peuterspeelzaal: \_\_\_\_\_

Adres/tel VVE/PSZ: \_\_\_\_\_ Aantal maanden VVE: \_\_\_\_\_

Verzorger 1Verzorger 2

Naam	_____	_____
Adres	idem kind _____	
Postcode/woonplaats	idem kind _____	
Gemeente/land	idem kind _____	
Telefoon	_____ <input type="checkbox"/> geheim	_____ <input type="checkbox"/> geheim
Geboortedatum	_____ - _____ - _____	_____ - _____ - _____
Geboorteplaats/land	_____	_____
Nationaliteit	_____	_____
Opleiding gevolgd in Nederland	<input type="checkbox"/> ja <input type="checkbox"/> nee	<input type="checkbox"/> ja <input type="checkbox"/> nee
Hoogst gevolgde opleiding	<input type="checkbox"/> (speciaal) basisonderwijs/ lager onderwijs of (V)SO-ZMLK (1) <input type="checkbox"/> Ambachtsschool, huishoudschool, ito, lhno, etc.), technisch onderwijs, LBO (las, lts, leao, lmo, (individueel) VBO of: niet meer dan 2 afgeronde klassen/leerjaren MAVO, HAVO, VWO (2) <input type="checkbox"/> Meer dan 2 afgeronde klassen/leerjaren MAVO, HAVO, VWO, MBO, HBO, universiteit (3)	<input type="checkbox"/> (speciaal) basisonderwijs/ lager onderwijs of (V)SO-ZMLK (1) <input type="checkbox"/> Ambachtsschool, huishoudschool, ito, lhno, etc.), technisch onderwijs, LBO (las, lts, leao, lmo, (individueel) VBO of: niet meer dan 2 afgeronde klassen/leerjaren MAVO, HAVO, VWO (2) <input type="checkbox"/> Meer dan 2 afgeronde klassen/leerjaren MAVO, HAVO, VWO, MBO, HBO, universiteit (3)
Beroep	_____	_____
Gezindte	_____	_____
Telefoon werk	_____	_____
E-mail	_____	_____
Relatie tot kind	_____	_____
Burgerlijke staat	_____	_____
Eén-oudergezin	<input type="checkbox"/> ja <input type="checkbox"/> nee	
Gezinssamenstelling	_____	

Is één der ouders in Nederland als vluchteling op grond van artikel 15 van de Vreemdelingenwet  
 ja  nee  ja  nee

Zo ja, land van herkomst \_\_\_\_\_

1. Oefent één der ouders het schippersbedrijf uit of heeft hij / zij dit gedaan en verblijft de leerling in een pleeggezin of internaat:  ja  nee
2. Leiden de ouders een trekkend bestaan als bedoeld in het Besluit trekkende bevolking WBO (Stb. 1985, 465), anders dan bij vraag 1 bedoeld wordt:  ja  nee

## Bijzonderheden:

Noodzakelijk medicijnen op school, allergieën, dingen die het kind niet mag eten, ziektes of andere dingen waar we op school rekening mee moeten houden: \_\_\_\_\_

---

---

Is er verder nog informatie die voor ons als school belangrijk is om te weten? (zoals logopedie, fysiotherapie, belemmeringen in de (leer)ontwikkeling, specifieke talenten etc.

---

---

---

---

## ALGEMENE VOORWAARDEN:

- Elke ouder/verzorger heeft recht op inzage en correctie van onjuiste gegevens in het deel van de leerlingenadministratie dat op het kind betrekking heeft.
- Het is zonder toestemming van de ouder/verzorger niet toegestaan dat het bevoegd gezag gegevens uit de administratie ter kennis brengt van anderen dan degenen die ingevolge de wet bevoegd zijn inlichtingen omtrent de school en het onderwijs te ontvangen.
- Ouders verklaren dat het kind, indien het nog geen vier jaar oud is bij aanmelding, niet ingeschreven staat bij een andere school.
- Ondergetekende gaat ermee akkoord dat de school informatie over het kind opvraagt bij de vorige school en/of bij de kinderopvang.
- Het kind dient zindelijk te zijn om te kunnen starten op school.
- Ouders/verzorgers zijn aansprakelijk voor schade die het kind berokkent aan eigendommen van school of van andere kinderen. Wij adviseren u derhalve een WA-verzekering af te sluiten voor uw kind indien u deze nog niet heeft.
- Ondergetekende gaat ermee akkoord dat de school foto's en/of film waar het kind op staat of in voorkomt op de website zet.
- Indien ondergetekende wil dat een bepaalde foto of film wordt verwijderd, wordt dit onmiddellijk gedaan.
- Ondergetekende verklaart dat dit formulier voor beide ouders/verzorgers naar waarheid is ingevuld en weet dat de opleidingsgegevens kunnen worden gecontroleerd.
- Na ondertekening van dit formulier is het kind aangemeld op school. Na de aanmelding beoordeelt de school op basis van de ingewonnen informatie of het kind definitief toegelaten kan worden. Zodra het kind definitief wordt toegelaten, ontvangt u hier schriftelijk een bevestiging van. Daarmee is dit aanmeldformulier direct het inschrijfformulier.

De heer, mevrouw \_\_\_\_\_ verklaart als vader / verzorger / moeder / verzorgster\* , dat de hiervoor vermelde gegevens voor beide verzorgers juist zijn en gaat akkoord met de vermelde voorwaarden.

Handtekening

Zoetermeer, \_\_\_\_\_